晶報
社址上海望平街　電話四二八號
第一千二百廿七號
□自動電話一二四二八號□　□電報掛號四三七七即神字□

廣告刊例

『新聞欄中』『價面議』『新聞中縫』計三十字長十字寬爲一格以半格起碼每期每格洋八元『封面』中縫一分格等與新聞中縫同每期每格洋五元『封面』計十五字高十九字寬爲一格以半格起碼每期每格洋六元『後幅』分格等與封面同每期每格洋五元

定報價格

每三日出一張增刊無定　中國境內全年二元半年一元一角每月二角日本同其餘外國各埠加倍均作大洋計算報資先惠郵費在內郵票加一

今日一張零售大洋二分四釐

遠東飯店六週紀念特別大贈品啓事

逕啓者本飯店自開幕以來迄今六載辱荷各界碩彥閨閣名媛翩然蒞止蓬生四壁殊爲榮幸値六週紀念之期爲酬答歷年惠顧諸君之盛意起見不惜犧牲一切特籌鉅額贈品爲長期間之逐日輪流贈送（贈品簡章列後）自陰歷四月二十六日起至五月二十六日止計期一月凡我父老兄弟諸姑姊妹倘蒙（在贈品期中）賜顧來同享名貴贈品機會難再幸勿交臂失之　本董事會所發出特證一例暫停

贈品簡章

（一）本公司爲答　貴客雅意起見特設贈品券頭等三張二等二張三等一張
（二）贈品分價値三十元十五元七元之甲乙丙三種倘有自三元
（三）四元至三角四角不等之贈品
（四）贈品券但列字號每日以抽籤法分甲乙丙三種以抽出之先後爲序計甲等每日一張乙等二張丙等三張未中籤券復用
（五）抽籤法分別贈送大小皮夾化妝用品絲巾手帕等品籤籤有贈號號碼不空籤碼共祇二百號之間中籤甚易抽中號碼之贈品除本人親領外得隨時關照本公司帳房傳送達

專醫婦女停經　體弱怕育　成效卓著

女科專家黃石峯醫士。行道十餘年。對於婦科一道。素有經驗。專治婦女停經。腹大如孕。或經行不順。致成乾血癆病。以及生產過多。體虛多病。憂孕怕育。醫士有祖傳秘方。能於三五日間。藥到病除。且可負責診治。絕無危險。凡有一切痛苦。確能立見神效。門診一元　診所跑馬廳二馬路口平樂里九十四號

猛虎商標　八卦丹

總發行上海虎標永安堂　北四川路八十九號　電話（北）二七三六　南市代理新開河林大森　各大商藥店及烟紙店均有出售

治咳聖藥

醫書云『肺如鐘、動則鳴』此言人之傷風逆氣、冲入肺部咳嗽之由來也，咳嗽不治，久則成癆，其爲害誠非淺鮮，虎標八卦丹爲治咳之聖藥，請嘗試之，方知余言之不謬也、此丹並主治下列各症，

虎標八卦丹主治　亂癘痧症　頭痛眩暈　寒熱交作　中風中痰　時行疫毒　霍亂吐瀉　跌打刀傷　無名腫毒　感冒風寒　胸膈飽滯　猝然昏倒　一切咳嗽　傷寒中暑　心氣腹痛　手足腫痛　遠年脚疤

太哥液　白濁患者之救星　內服外洗

外用太哥液一瓶其功效能超過　內服白濁丸十粒

太哥液西名TAGOL SOLUTION.爲淋濁尿道外洗殺菌極對根治劑（頭性療治）功力迅而無弊亦可治女子白帶洗法簡便原液即可應用（用作防免傳染）交接前後洗射可免傳染新淋放尿疼痛洗一瓶後即可痛止而愈他各尿前後出血及淋之無痛苦和小便不暢放尿點滴等均可注施用保可白濁難下等等全絕跡（購本液得醫師免費診察）每日下午四至八時由本院醫師免費指導一代洗以表誠信而證確效定價每瓶一元　上海民國路東新橋街原上里口　延澤醫院藥房發行　各大藥房均有代售

上海九福公司發行

統治飯量減少·大便閉結·氣血兩虧·年老虛衰·腎水虧耗·夢遺滑精·生殖無能·久婚不孕·經水不調·產後失調·積勞傷神·腦力不足·記憶不強·先天不足·後天失調·發育不全等症·試服一瓶·即見奇效·

淋濁新藥　腦保諾爾膠球

"NOVONOL"　本品由德國科學植物內製出之油質醫治淋濁較檀香油更爲靈驗再配以利尿殺菌等新藥製成膠球服後有鎮痛消炎清濁等功速服七日即可斷根定價低廉尤爲特色

經售處　上海　中西　五洲　中英　華美　寶華　新華　國民　先施　公司及各藥房

九星乳白魚肝油

有純淨與含幾怪兩種

純淨者！主治……本元虛損。先天不足。消瘦多病。容顏枯黃。氣血兩虧。食量減退。發育不良。病後調理。

含幾怪者！主治……肺氣衰弱。氣機不和。痰阻滯。乾咳夜熱。咳久成癆。肺熱內炎。痰喘氣急。童子癆傷。

（純淨）大瓶二元二角半　小瓶一元五角半　（含幾怪）大瓶二元七角半　小瓶一元七角半

上海三馬路中西大藥房經理　全國中法中西及各大藥房均有出售

月光牌絲光麻紗

精明主顧。必購月光牌絲光麻紗。因其貨質之高。世間未有可勝之者。月光牌麻紗。有純白。染色。或印花多種。花樣不一。人人可穿。且定價不昂。既精美又經濟。

月光牌麻紗。爲英國著名廠家出品。經洗耐用。天下有名。市上假冒甚多務請留意。幸勿貪廉受欺。月光牌麻紗每碼邊上必印有TOBRALCO商標爲記。

購買月光牌麻紗時。請向經售店家索取本公司擬一月份光時裝指南一冊或將碼邊商標及照附券格式寫一份。聲明品報（券不必剪寄）寄上海仁記路十五號大利洋行（郵箱七四八號）當即寄奉一冊。該書祇印一萬冊索取者請從速以免向隅。

附券

茲寄月光麻紗邊一條附郵票二分請即寄下時裝指南一冊此致　大利洋行　姓名　地址　（品）

TOBRALCO 月光牌麻紗

補血片

著名老牌補血靈藥　一片不二小時即奏奇效 [illegible]

節育避毒器

奇形四角橡皮一元女用七角約可連用數次 [illegible]　一角一角半　二角二角半

貴妃球

可治一切子宮病赤白帶下月經不調 [illegible] 每盒九角 [illegible]

百靈藥社　上海大馬路中央大戲院東首　電話一八〇四一九號

專醫腎虧陽萎

馬嗣香先生研究精深經驗宏富專治男子腎虧 [illegible]　寓英大馬路大慶里西三弄門診一元

手淫早洩

[illegible]

立斃臭虫藥水

此水能滅臭虫可絕 [illegible]

好運道香煙

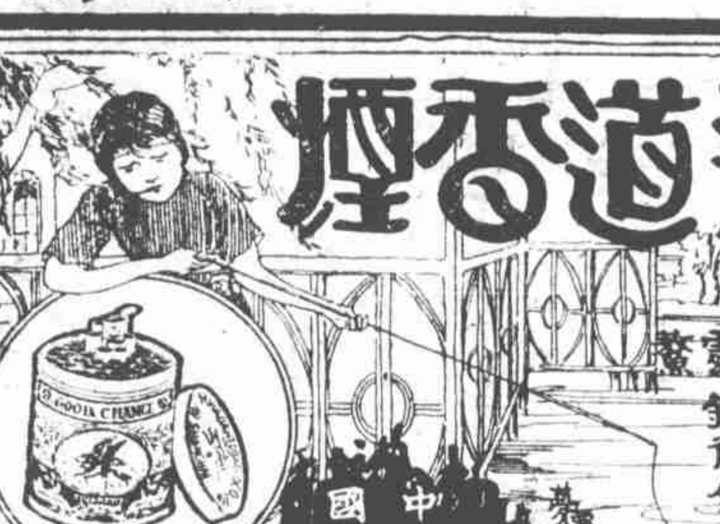

春光好百花爭芳妍美人情景最難描解情多虧好運道怪道花陰深鸞鳳鈞得全

馬棋啤酒

請飲國貨

順氣開胃　清味醇　活筋補血　衛生有益

各大中西酒菜館洋酒食物號均有經售

天津明皇公司出品　駐滬總發行所　敦祉天津特三區花園傍新閘路寶園弄　電話（三一八五二）電報掛號（八〇五八）

無敵牌膠版印字器

用法最爲簡便，學而能，比較打字機迅速十倍，不識字人亦能使用，例如自己寫就一信，或畫成一圖，即可以原稿付印，毫不費事，計分大小二種，小號可印最大之信紙信封紙張，每副五元，大號可印全張講義，每副十元，添配紙需一元，蛋紙需二元，外埠郵購另外郵費一成，

上海南陽橋家庭工業社門售部發行

中央政府因梅花清香孤高定爲國花

梅園香煙

上等佛及尼亞烟葉製成　煙絲黃嫩　煙味芬芳

家庭工業社杭州路梅園煙草部出品

罐裝每元兩罐十支裝中包大洋一角

愛亞司西藥總行　新屋落成正式開幕

上海大馬路大新街西首

⊙經售各種衛生良藥及橡皮用具

保育麟　靈寶粉　種子藥　美人療　自療機　節育器

此藥專治滑精早洩陽萎體倦神健每盒一元雙料每盒一元五角　此粉爲性的媒介男女並用均能享無上之幸福且能節育兒女又可避毒強精殺菌每盒大洋一元　凡婦女久不孕育或一產久停或素未生育及因各種疾病而不能受胎者服此靈藥保險一度即可受孕此藥爲種子獨步靈丹有挽回造化之功每盒一元　此藥用於女性功能防毒持久去癥且可治各種毒瘡特著奇效每盒洋一元　此機可治男子一切生殖器病用之轉弱爲強改小成大備之一生受用無窮速樂每全具洋八元　此器如意舒暢又增快感不但避毒尤加美滿每打一元半奇形每只四角女用普通每只洋一元特種子宮保溫器專治婦女變態等症每具三元四元久用不衰

各種藥品詳細說明書索閱即寄外埠函購寄費加一郵票通用原班寄奉

咳症無憂

一服治咳專家　唐拾義久咳丸　即可革咳防癆之功

上海四馬路西　唐拾義父子大藥廠發行

解決女子停經問題

「有孕怕育」「保險通經」

專醫女子停經腹大如孕生產過多體弱多病有孕怕育不顧生產先生祖傳秘方靈驗無比解決女子停經問題確具把握可於最短期間負責保證通經門診一元　馬路大慶里東二弄一百九十五號　女科專家馬春波啟

山得爾彌地

上海江西路十號華商新華行經理

各瘡毒　爛脚丫

百發百治男女傷脚濕瘡各種奇毒爛脚丫熱癤雖十年廿年無效立能即拔此膏之奇每包二角每匣大洋一元寄費另加二角外埠洗治藥粉本報代售

牙醫專家　羅鑫泉

德國司光　愛克療治　專用白金　各種鑲補

診所南京路大慶里東　電話中央六二〇八

白濁專科　姚佐賴　除根白濁丸

諸君曾服諸般白濁丸不靈者不可不試　每瓶二元　小瓶一元　診所上海三馬路大舞台對面　姚佐賴醫生啓

書家章懷生免潤書（聯扇）

梁安章懷生先生工書大小楷魏碑則近法道人繆篆行草亦仿祝京兆筆法現爲廣結翰墨緣起見四五尺對聯及扇面兩種每種祇取筆墨費四角餘件仍照潤

收件處上海四馬路望平街晶報館內胡次生君　介紹人何宜之　李夢梅　胡祥甫　王又光

香港天壽堂藥行

海狗鞭健腎丸　無論虧多病腎部虛弱服一樽即見奇效

姑嫂丸　治婦女經期腹痛不育

代理　南京路先施　永安　新新公司　愛多亞路唐拾義　雲南路濟華堂　北四川路合達藥房　四馬路大和堂

中南藥房

固本丸　內服外搽　固精添髓能有扶元　持久而增人生趣

避孕粉　通經丸　白濁丸

四馬路丹桂第一台隔壁

勒威大藥房

上海三馬路石路東　破天荒之一千元連環大贈品

本藥房開辦三十週紀念　運實用全書一部　再附送化

骨痛片　戒烟水　時疫水　防疫片　健身丸　白帶丸　通經藥　白濁丸　清明水　和合香

下象棋 (丹翁)

下棋拚子吃非象棋好手二馬腿蹩住日字不易走要與隔山砲下野隔河撤請問那老將砲可背馬後其實在我看棋貴通盤算不過數十着着着不容亂次第卒過河橋未聞把斷勝敗何欣喜和了最好玩車去象空飛左右士亦歎棋輸子兒在何必豈好漢

無乃太簡乎再展期三月敢獻一得愚荷花到菊花豈不更舒徐

博覽西湖 (丹翁)

西湖博覽會博覽會西湖西湖比西子博覽已有餘六月六今日是爲開幕初憔客飽眼福汗然范大夫春秋多佳日夏季其島如蚊蚋相周旋觀客盛無殊湖光笑迎人得此似不虛其實三月期

俞陸璉如夫人

玩其出入之勢 (天馬)

出者何、出洋也、入者何、入山讀書也、勢者何、現今國內的大勢也、玩者何、研究他們到底怎麼一回事也、總說馬二將軍通電下野矣、一回兒說是出洋、先到德國也、不走日本也、一回兒又說是要入山讀書、入了山就不出洋、出了洋就不入山、儒者一出一入有大節、將軍一出一入關大勢、這樣的忽出忽入、真似翠屏山裏的潘老丈所謂說了更教人糊塗了、有人說、好玩的地方、就在這出出入入、出國的不到幾天又入國、入山的不到幾天又出山、日本文學家芥川氏述中國的亂動、大概這樣的出出入入、就是亂動的象徵了、要是我們老百姓的意思、出也好、入也好、亂動實在受不住了、子程子曰、玩索而有得焉、這樣的一個大勢、真是太好玩了、太不夠玩了、

□勘誤　上期懋業銀行之休業整理談篇中、存款僅一百二十六萬、萬誤植元、相去萬倍、亟爲更正、

瑾如女士 (鳳)

崑曲名家俞振飛夫人陸瑾如女士、善唱青衣花衫昆亂諸劇、能戲數十齣、現復從陳祥雲君、學梅龍鎮、不久或彩排登紅氍毹也、上期本報、載俞夫人飾碑亭戲裝、銅版製成、貌忽不似、體亦少斜、以責製版所、適值奉安紀念日、遍索他版不得、因版亦印成平視、果非俞夫人之影、因同爲御碑亭裝束、則又疑攝影未精所致、印刊登、夫人姿容昺妙、儀態萬方、自非尋常女伶所可比擬、或謂前圖爲陳豔秋象、倉卒間錯譔所致、

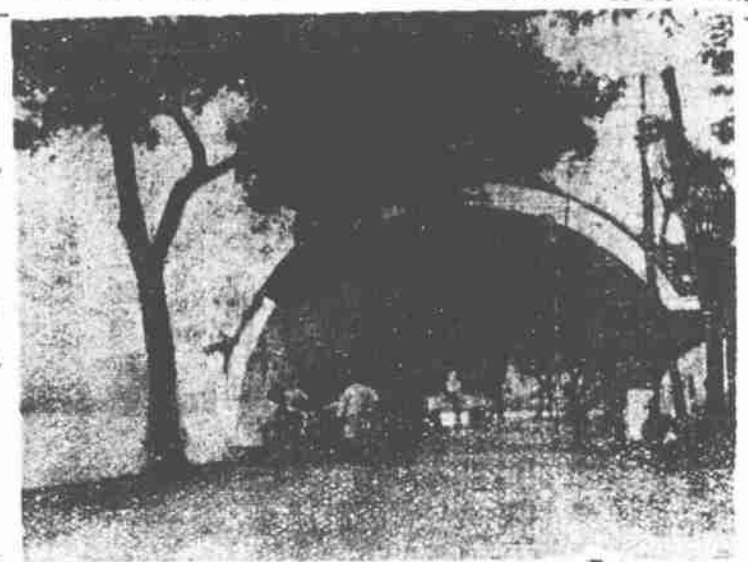

□西湖博覽會之西冷印社(似蘭攝)

記者團之哈爾濱遊歷談 (秋意)

上海記者東北視察團、遍游遼吉各地、爲期匝月、即將旋滬、旅次哈爾濱時、路遠俗殊、殊多趣聞、有某記者書告滬友云、哈埠生活程度、較上海高什份之六、白開水一杯雞蛋一枚、售洋角半、早餐一份、貴至四五元以上、舞場咖啡館、隨地皆是、白俄孀婦、既多淪爲舞女、且有系引華人、作國際聯合運動者、小樓春雨、夜度不過二十元至三十元而已、記者團至其地、頗有遊客跑街、爲俄婦兜生意、羣未之應、第未識有無好奇之士、親自閱歷、以視察其內容否耳、在滬號稱肉感豐富之裸舞、司空見慣、不足爲奇、且有上海所不易見之真正道地裸舞也、記者團寓馬迭爾飯店、占屋九間、每間日租二十元、亦非三東一品所有者、呂督辦之一飯、費二千五百金、所備俄菜、冷盤最美、其味亦非海上俄菜館所逮、上菜凡二十道、食餚未半、諸記者之腹、已如蛙鼓、不能下嚥、以西菜論、亦一行所經最盛之宴也、

新聞時事之訟

有青田同鄉會者、因五月一日之時事新報、載溫州旅滬同鄉會上交涉署書、指其假同鄉會名義、招搖賑款、攏斷郵削、標題『營利的慈善機關』、『組織同鄉會包辦出洋護照』、又送小樣致各報、致同日之新聞報、亦載『護照』一則、惟原函從略、以爲事關破壞名譽、延葉華康律師、在臨時法院控時事新報新聞報及溫州旅滬同鄉會、六月三日集訊、時事新報周孝庵君、及殷士傑律師、新聞報蔣劍侯君、及吳之屏律師、皆到案、惟以溫州同鄉會郭漱霞君未到、遂定展期再訊(小值)

各綫額滿之南市電話 (絳雪)

上海南市電話局、爲交通部所直轄、自與租界接線以後、南市居戶、裝置電話者日益衆、所有各線、久已額滿、請求裝設者、陸續不已、皆經南市電話局拒絕、問之、則曰材料不敷、週月以來、交通部對上海之電話交通、並不注意、電話局請款既不發、請付材料亦置不理、而電話局固有收入、必剋期如限滿解、不克截作購料之用、遂致商家請裝電話、至一年之久、猶未着手裝置、催之急、則或曰、所有植杆掛線之一切材料工費、如裝戶可完全償付者、當代轉交通部請示、然則上海華界之電話、交通部殆未定發展之計畫也、

奉安拾零 (雲龍 自南京寄)

奉安之前、或云取締人民參觀、或云只能遙望、詢之軍警、事前亦鮮確實答復、屆時、中山路之兩旁、任人立觀、不過由臨時崗位、稍加指揮、並由童子軍糾儀者、傳語脫帽而已、觀者並無人山人海、擁擠不堪之情狀、秩序遂得以整齊也、行列以軍隊學生爲齊整、服裝則軍學之外、以各機關職員爲壯觀、蒙藏代表中、穿紫色衣者只一人、每一旗幟之下、多由女職員爲前導、以行政院立法院女職員最多、交通部女職員、只到一人、服裝以白布旗袍者、爲較齊整、其餘五光十色、殊不一致、花圈款帶、多書總理奉安、及某某敬獻字樣、惟孫寶琦所獻花圈之上款、則稱中山先生千古、千古二字、雖普通習見、用於此則甚恰當也、孔祥熙穿白色中山服、平頂草帽、乘絳色馬、執總幹事旗、精神極爲飽滿、到陵山時、各團體自攜飲食、極不一致、以外交部爲最講究、備有火腿麵包汽水等件、較之蛋糕餅干、自不可相提並論、惟聚此數千人、欲覓小便之處、乃大不便、猶以女性最感痛苦、各旅館住客、並未加多、十元一宵之某報紀載、尤屬想當然之詞、殊非事實、

奉安代表大鬧玄武湖 (苦榴 自南京寄)

總理奉安之前一日五月卅一日、奉安委員會曾登一廣告、邀請所有代表於六月二日午後四時至七時、參預五洲公園之茶會、並聲明治備茶點、不另發請柬云云、所謂五洲公園者、即玄武湖、又名後湖、五洲爲劉紀文所改者、其實各界招待分組已同時發出油印通知書、(此次辦理奉安招待事宜是分界組織、如學界代表、歸教育部招待等、本是極有次序、)屆期却見該園走道中、軍警已無形加了雙崗、及至向各處茶棚茶室、繞一圈兒、果然見各茶棚都貼上小紙條兒、聲明留爲外交部用、一律停止營業、而奉安委員會、並未派人來辦事、適遇胡展堂先生藍袍黑褂、在樹蔭下徘徊、有人問在何處招待、他笑道、我也是來賓呀、連我也正在這裏懷疑、找不到人咧、後來好容易看見西邊一個白布招子、寫着『各界代表招待處』、那時各界代表陸續來得不少、各自帶了他的朋友和女人們花枝招展都來了、那時有位監察院的汪君、想起王儒堂是奉安招待主任、他們那裏招待外賓是預備完全的、這裏一無所有、便請他來商量辦法、王部長派了秘書長樊光過來、汪君和他商量道、人已來多了、你們有的是茶烟汽水點心等等、費心招呼一聲、明明光吧、這算是弄好了、誰知那班代表越來越多、不管三七二十一、都鬨到涼棚裏面來、黃色證章的帶了無證章的、老的同小的、太太小姐猴子蘿蔔頭、他們見着大餐檯上鋪設得整齊、雪白的檯布、雪亮的刀叉、各種點心齊備、青年朋友問道、汽水是公開的嗎、喂、來呀、再來一瓶沙斯呀、這時已經鬧得烏烟瘴氣、停一刻兒、愈來愈多、也分不清誰是主人誰是客、誰是游人誰代表、到了六點鐘、一頓吃得精光、外交部所雇的白衣白帽西崽、不敢怠慢道、先生、汽水沒有了、吃點啤酒好嗎、一邊又聽得罵道、混帳、他們都到洋大人面前拍洋馬屁去了、有的道、等着吧、洋大人吃完才給你們呢、有的道、我們查查帳看、上千上萬都用了、今天又不是我們自己要來的、有的道、一般偉人老爺們上那兒去了、怎麼亂七八糟的毫無組織、正在喧嚷之中、外交部一位職員來了、年紀略大些、不知說了什麼話、大家便向他搶白起來、嚇得這位老先生紅着脖子走了、其時樊光先生當然不知去向、後來聽人說、奉安招待正主任是王正廷、副主任是陶樹模、本來約定今天外賓由王招待、各界代表由陶招待、可是陶招待在什麼地方呢、正是逃之夭夭了、

別墅牌香烟

唯一妙品

十枝裝　五十枝裝

胡適之揩揩眼鏡 (近視眼 同志稿)

胡適之君最近在新月第二卷第二號上、做了一篇『人權與約法』、我們好久不曾見胡適之之作政論了、即使他有一兩篇文章、也是輕描淡寫、却沒有像這篇『人權與約法』那樣氣吼吼地、其實胡適之的眼鏡、恐怕已經糊塗得好久了、到如今他方揩揩眼鏡、(他的這篇文章中、有『揩揩眼鏡』之句、)大概他一向埋頭於所謂整理國故、把眼睛弄昏花、連眼鏡也糊裏糊塗、再不然、胡先生的近視眼只怕近來又加深了幾度、我勸他還是另配一副、單揩揩也無益、然而在這個年頭兒、(這句在新文化書中學來的、)胡適之尚敢做那篇文章、我們不能不佩服他有點膽氣、也有人說胡適之沒有做官、所以他還要揩揩眼鏡、要是胡適之和許多從前發議論現今做了官、做了委員的一班同志一樣的已經做了官、那眼鏡也只好一任牠去霧裏看花、不必揩也并且不敢揩了、胡適之問答我一句話嗎、

金星之保險客 (神貓)

金星人壽保險公司、四日、忽有六七人、在公司中索保險費、自朝至暮、賴不言去、公司高級職員、均他往、僅留少數職員、伏案辦事、此數人在辦公室中、烟茶亂取、狀亦閑適、至午刻、公司中之二職員、陪此數人赴餐館就餐、叫六元菜一席、亦有酒醉飯飽之樂也、

康南海遺物拍賣參觀記 (神獅)

南海康有爲先生逝世後、所遺愚園路園宅、康之家屬、已以六萬元之價、賣與某商、即將墳樹伐木、翻造爲弄堂房屋、月之三日四日又託魯意斯摩洋行、拍賣宅中家具古玩、好事者追慨聖跡、謹詣觀焉、康宅古愚園路一百九十二至一百九十四號、地偏租界極西、已近縣境、循徑而入、樹木繁盛、不見內室、左有洋房三間、陳設皆從西式、物雖華麗、殊無異品、三日拍去、得價約六千元、更自樹陰中、緣小徑行、經一朱欄小橋、則花圃之前、有樓屋五間、悉陳古器古玩、四壁琳琅、懸中西字畫殆遍、陳設過密、殆專爲拍賣而陳列者、拍賣行員、正高立唱價拍板、圍觀多歐美婦女、有五金店李某、已買多物去、時僅四五華人、屬雜其間、古玩半屬磁器、其餘種類殊駁雜、就目錄觀、家具古玩合數、達一千一百十七種、目錄中所標大字、皆桌椅地毯之屬、於古玩不甚注意、華人審諦、皆言、此南海糟粕耳、非精品也、然四日上午、亦拍得四千元、拍率、統計當可得價萬兩、樓上有粵童數人、憑欄而觀、一肥健粵婦、御淡青袍、在園中督率花匠、鋤樹出土、似將移植他處、或指之曰、此即康南海之二姨太太也、觀畢而出、經小橋、少佇立、則見橋下潤水、浮萍一碧、樹木蔭密、而無跡墜、適花匠荷鋤至、問以花木移植何許、家屬亦將返粵乎、花匠曰否、但就廣東所栽匪礦、姨太已在虹橋路、買地四畝、造屋三間、此間翻造、花木將移往新宅、惟未能盡遷耳、又問樓上兒童、爲宅中何人、則曰潘姑爺之子女也、花匠言時、撫樹盤桓、似不勝其感慨者、儻亦悲園宅之易主、而追懷舊主之遺澤歟、(右圖爲拍賣目錄之一葉)

		Tls.	Cts.
	Marble Slab		
	Italian Marble Slab		
	Stone Ring		
	Very Large Iron Vase		
	Marble Round Table		
	Marble Figure (1 Hand broken and chipped)		
	do (Broken)		
	Marble Box		
	do (Chipped)		
	do		
	Stone Buddha (Bronze)		
	Marble Box		
	Large Stone Slab		
	Automatic Water Heater		
	Iron Safe		

L. MOORE & CO., LTD.

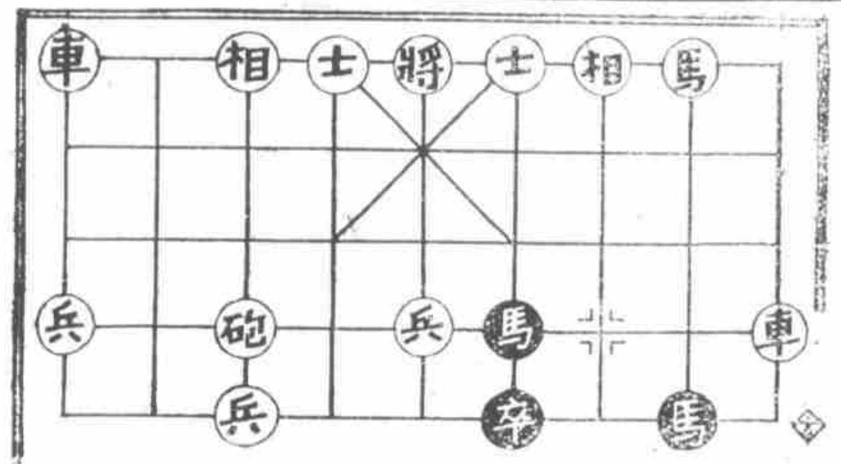

□車馬砲互揹之殘局□

□傳說將娶琴雪芳之孫五爺、近來新都、在各特別市政府代表隊裏出現、服海昌藍布袍、青布馬褂、態度極爲閒逸、(雲自京寄)

□蘭社票房、原本定一日在大舞台彩排、以奉安改於八日公演、所得券資、聞爲夏令施行診給藥之用、(陶)

□前江蘇禁烟局長曾孟鳴君、卸職以後、寓滬閒適、以患胃疾求醫調治、竟於三日晚間殞命、家人哀毀逾恆、聞遺產祇江灣一房屋、(小虎)

□革命殷險武諸律師、以三審制宣布後、民訴聲明保留、債務不能執行、曾向上海律師公會、提議將被告交保或假扣押、公會昨已據議、聲請臨時法院查濟、(熙)

遠東大學之房屋糾葛 (小值)

□遠東大學宿舍之一瞥

遠東大學學生風潮、已經市教育局令停辦清理、發還所收學膳各費、達萬餘金、校長殷芷佐無以應、近回常熟原籍措資、數年前殷在山海關路創辦遠東商業專門學校、校務發達、殊出意外、乃與徐益記商、由徐將斜徐路地皮四畝五分、上建學校房屋、租與殷開設遠東大學、所訂合同、至西難、房地租金、第一年每月三百十兩、以後每年須月加十兩、遞加至第十年四百兩而止、如或中途解約、須由殷照所訂租金計算、賠償、此次風潮既起、五月十日、殷託清理員姚希璨律師、致書解除租賃合同、將自六月起、不付房租、房東徐益三不服、延江容律師駁覆、以爲所訂租約、應由殷個人負責、當照約付至期滿日止之租金、且房屋爲殷所特建、尤不能隨意卸責也、未幾、江復通告、謂學生搗毀門窗玻璃、割斷電綫、應保留賠償損失、而殷積欠房租五個月、共一千六百九十兩、尤應即日清償、致書後、殷不復、江律師遂在法院正式起訴、風潮未平、糾葛復起、遠東誠多事之秋也、

法國女傑郵票 (萬葉 自濠梁寄)

一九二九年五月九日、濠梁Orleans市舉行五百年來歷史大遊行會、各代之古裝、繽紛錯列、用以紀念法國女傑聖弓揚St Jeanne d'Arc五百年前今日、救國禦侮之奇功、法界女界中有此奇蹟、萬邦粉黛無顏色矣、

□聖弓揚牧羊圖之紀念郵票□

聖弓揚盡忠報國、可泣可歌、頗有岳鄂王『三十功名塵與土』之氣概、而其以匹婦成大建樹、又早於岳鄂王十歲、足自豪矣、法俗五月、兒女簪喜以鈴蘭爲佩、此花純潔、足爲聖弓揚五月紀念會之絕妙點綴、感賦七絕一章、以紀五百年一回之盛遇、萬邦粉黛無顏色、二十功名傲岳王、五百昌期瞻聖績、鈴蘭風裏紀弓揚。

□名女伶于慧蘭、盧翠蘭、金碧豔、(由右至左)前在首都大舞台獻技、雙蘭平博人歡迎、近日慧蘭因頸間生核、返滬就醫、告假輟演、上圖三人攝影、係在首都所攝、(超)

□以黑帽子著名之迎春老四、已正式嫁與譚二郎、譚現在都中某部辦事、四姑已隨往新都、昨聞將穀生君言、四嫁時、曾與二郎訂約由譚友郭三郎作證、約中最嚴一條、曰、如擦姨奶奶一聲、須罰洋二萬元云、(乾)

想入非非 (英英)

昔人有作玄思者、輒云、非想非非想、又曰想入非非、金聞阿黛樞叶、有妓名非非者、或云爲之與此名者、頗爲促狹、蓋非非之上、而加以想入、則想入者衆也、故曰想入非非、或又言、今蘇州在禁娼聲中、則有欲想入非非而不得之苦、然而非非仍在、將問諸一般想入非非者、

□蘇州名妓非非(蘭橋贈)

□各稿版權均歸本社所有禁止轉載翻印摘譯